

ROAF-POSTEN

Informasjon fra Romerike Avfallsforedling IKS // 2025



**Fire beholdere
til alle**
Side 10

**Møt hverdagshelten
Spasimir**
Side 6

**Nye
tømmedager**
Side 4

+ ROAF-QUIZ: Vinn gavekort på 10 000 kroner!

Godt kjent og godt likt.

Tusen takk!

En nylig omdømmeundersøkelse viser at ROAF er godt kjent blant innbyggerne på Nedre Romerike. Tre av fire oppgir å ha god kjennskap til selskapet og åtte av ti som har god kjennskap, har også et godt inntrykk av ROAF.

Innbyggerne oppfatter kvaliteten på ROAFs produkter og tjenester som det mest positive ved selskapet. Samtidig anses pris som den største utfordringen, og mange mener at synligheten og markedsføringen har forbedringspotensial.

Undersøkelsen viser også at innbyggerne generelt er fornøyde med informasjonen de mottar fra ROAF. Nettsiden roaf.no er den viktigste informasjonskanalen, og flest foretrekker å få informasjon via e-post. Mange ønsker også oppdateringer på SMS og post. Over halvparten mener

informasjonen de får er relevant, mens kun en av ti synes den er lite relevant. Totalt ønsker syv av ti å få informasjon månedlig eller ved spesielle anledninger.

Vi hører det dere sier, ROAF-innbygger! Vi tar tilbakemeldingene deres på alvor. Takk for innsatsen!



ÅTTE AV TI

Så mye som åtte av ti innbyggere har god kjennskap til ROAF – og de har også et godt inntrykk av ROAF.

sortere ↘

Lurer du på hvordan du skal sortere sønn at det blir helt riktig?

Finn svaret på det – og flere av dine gjenvinningsspørsmål på [sortere.no](https://www.sortere.no).

ROAF-POSTEN 2025

ANSVARLIG UTGIVER
Romerike Avfallsforedling IKS

REDAKTØR
Camilla Delbekk

TEKST
ROAF og Createurene

DESIGN
Createurene

FORSIDEBILDE
Benjamin A. Ward

TRYKK
Aksell AS

KONTAKT
Tlf: 40 00 29 79
kundesenter@roaf.no
www.roaf.no

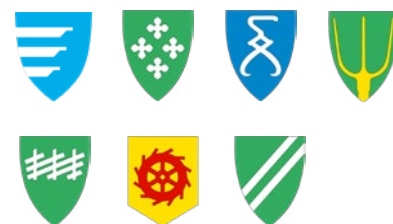

Følg oss på sosiale medier for å få med deg nyheter, tips og råd fra ROAF.

KLIMAKOMPENSERT
PAPIR





Klarer vi å endre oss?

Motstand mot endring er den største trusselen mot klimaet, sier en forsker i FNs klimapanel. Hun har rett. Vi både fortsetter å fly og vi leter etter olje, til tross for at klimakrisen rammer flere. Det vi driver med i ROAF, nemlig gjenvinning av avfall, bidrar til å løse klimakrisen. Men vi er avhengig av endringsvilje for å få det til.

For ett år siden gjorde ROAF to store endringer. Innbyggerne på Nedre Romerike fikk sjeldnere tømming av restavfall og en egen beholder til matavfall. Kanskje du har lurt på hvorfor vi gjorde disse endringene, spesielt når grønn pose allerede fungerte bra. Det er forståelig å ha spørsmål om dette.

En stor grunn til hvorfor vi innfører både sjeldnere henting og egen matavfallsbeholder er at miljømyndighetene krever stadig bedre sortering av avfall sånn at det kan bli brukt i nye produkter. Dessuten påstår forskere på forbrukerferd at det blir lettere for oss som mennesker å tilpasse oss endringer når man har det samme systemet under kjøkkenbenken sin og ute på gårdsplassen. De siste analysene vi har gjort bekrefter denne påstanden.

For etter ett år med egen beholder til matavfall så har folk på Nedre Romerike blitt mye flinkere til å sortere matavfallet sitt. Tømming annenhver uke bidrar også til å redusere avfallsmengden. Det gir mindre plass til avfallet, og analysene vi har gjort viser at folk sorterer bedre jo mindre plass de har.

Vi er avhengig av endringsvilje for å få bedre effekt.

I løpet av 2025 og utover blir det enda flere endringer. Kanskje du vil oppleve sjeldnere tømming, eller at du får en egen matavfallsbeholder. I tillegg skal du også snart få din egen beholder til glass og metallemballasje.

«Hvor mye betyr vår innsats for klimaet, egentlig? Blir ikke avfallet bare brent?», har du sikkert lurt på. Og til det svarer vi: Vi i ROAF gjør vårt aller beste hver dag for å la det du kaster i avfallsdunkene få et nytt liv på de måtene vi kan.

Les mer i ROAF-posten, på roaf.no og i appen ROAFiD.

Kos deg med ROAF-posten, og takk for at du kildesorterer og viser endringsvilje.

Med vennlig hilsen

Syntyne Bjørke

Adm. dir.

I løpet av 2025 får du nye tømmedager

Bor du i en av ROAFs eierkommuner er du vant til at avfallet ditt tømmes på faste ukedager. I løpet av 2025 og utover kommer du til å oppleve at disse forandrer seg. Men hvorfor skjer det?

Våre renovatører jobber hardt for at avfallet du kildesorterer blir samlet inn på en forsvarlig måte. For at vi skal kunne ta vare på renovatørene våre på best mulig måte ser vi oss nødt til å endre tømmerutinene i ROAF. Gjennom det sikrer vi et godt arbeidsmiljø og god HMS for de som jobber hos oss.

HVORDAN DA?

I forbindelse med helligdager og andre fridager har det frem til nå vært vanlig praksis med avvik fra normal tømmedag i en kort periode. Dersom din faste tømmedag (utenfor helligdager) for eksempel har vært på en onsdag, så har avfallet blitt hentet på andre ukedager under helligdager eller fridager. Ganske raskt etter dette har tømningen vært tilbake på onsdager.

Innhenting av disse dagene har ført til ulovlig mye overtidarbeid og ekstra belastning for renovatørene våre. Derfor blir det en endring i disse rutinene fremover.

HVORDAN BLIR DET NÅ?

Den nye ordningen blir sånn at du rett og slett får en ny tømmedag i etterkant av helligdager og fridager. Dette er da din nye tømmedag frem til neste høytid. Det blir forskyvninger for alle, uansett om din tømmedag falt på en fridag eller på en vanlig ukedag.

Vi anbefaler at du sjekker hentekalenderen i ROAFiD-appen eller på roaf.no, for å finne ut av hva som blir din nye tømmedag. Der finner du alltid oppdatert informasjon i hentekalenderen, og kan sette opp faste varslinger for når avfallet hentes hos deg. Da er du alltid forberedt! Første gang du vil merke dette er påsken 2025.

Husk! Det er hardt arbeid å jobbe som renovatør. Vi er avhengige av at innbyggerne i våre kommuner bidrar. Det kan du gjøre blant annet ved å sortere avfallet riktig og ved å sikre trygg og god fremkommelighet til avfallsbeholderne på tømmedagen, både før og etter du har fått nye tømmedager.



Tømming på fast ukedag

Påske (f.eks.)

Ny tømmedag



Visste du at...

Hver dag tømmer mannskapet på en renovasjonsbil ca. 600 beholdere, og de går over 15.000 skritt

Slå på varslinger i ROAFiD-appen!

Varsling av tømmedag gjøres enklest via ROAFiD-appen. Hvis du slår på varslinger i appen, vil du alltid ha forutsigbarhet og vite når vi tømmer hos deg. Be om hjelp fra en venn hvis du synes innstillinger i apper er vanskelig. Det vil komme stadig nye tjenester i appen, så følg med!

Appen skal fortsatt benyttes som innbyggerbevis på gjenvinningsstasjonene.

Du finner alltid oppdatert informasjon om tømmedager. Du kan også sette opp hentekalender, for én eller flere adresser, med varsling før avfallet hentes.



Språkmektig fiskeentusiast henter avfallet ditt

63 renovatører i ROAF står opp grytidlig om morgenen for å hente avfallet ditt. Bli bedre kjent med én av dem.

Klokka er ett, og Spasimir Yakov (37) er akkurat ferdig med skiftet sitt. Det startet klokka seks. Hver morgen tar han på arbeidstøy og kjører omkring i ROAF-kommunene for å tømme beholderne for søppel.

– Jeg liker arbeidstiden godt, smiler han. Kona leverer sønnen i barnehagen om morgenen, og jeg henter ham der. Da har vi tid til å leke og slappe av om ettermiddagen, sier han på klingende norsk. Et par «ikkje» og bløte konsonanter avslører hvor i Norge han først lærte seg språket.

– Det første stedet jeg bodde her, var Flekkefjord. Faren min hadde allerede vært der i noen år og jobbet med renovasjon, og jeg fikk jobb samme sted, forteller Spasimir.

Han kom fra Bulgaria i 2012, da han var 25 år gammel. Målet var å finne bedre arbeidsmuligheter enn i hjemlandet.

«PEACE INSIDE»

Spasimir jobbet som renovatør omkring i Agder, både sammen med faren og alene. I fjellområder som Setesdal og Sirdalsheiene kunne det være en prøvelse.

– I fjellene var det ofte glatte vinterveier. Mange ganger var det ikke strødd eller måkt. For mange renovatører som har jobbet i hjemlandene sine eller andre steder i Europa, kommer de norske veiene som et stort sjokk.

En gang var det nær ved å gå virkelig galt.

– På en veldig glatt vei kom jeg midt imot en buss full av skolebarn. Så var det brått to barn som gikk rett over veien. Da måtte jeg styre ut i grøfta for ikke å treffe dem.

Like vanskelige forhold er det oftest ikke på Nedre Romerike, men yrket kan være krevende nok likevel.

– Enkelte er ute etter å kjefta på oss. Folk som jobber med vedlikehold av strømmaster eller annet slipper unna, men søppelmennene skal de alltid kjefta på, ler han.

Han understreker at det ikke er ofte dette skjer. Men det å forholde seg rolig, er noe av det første Spasimir trekker fram på spørsmålet om hva som skal til for å være en god renovatør.

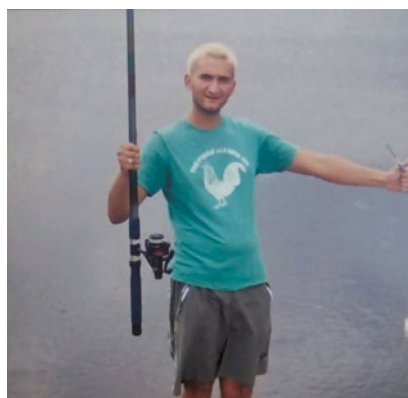

NAVN: Spasimir Yakov
ALDER: 37 år
TITTEL: Renovatør
PÅ FRITIDEN: Trening er viktig og språk er gøy!

– Du må ha en indre ro. «Peace inside». Ikke tenk for mye, men konsentrer deg om det du skal gjøre. Svar kort og greit på spørsmål hvis noen lurer på noe. Hold hodet kaldt hvis noen begynner å kjefta og krangle. Det har jeg lært meg, sier han, og tenker tilbake.

– Jeg har lært mye i Norge. Jeg var ikke tam da jeg kom hit, sier han, med en liten latter, men alvorset setter raskt inn.

– Jeg var en ung mann som trodde jeg kunne alt, men jeg kunne egentlig ingenting. Her i Norge har jeg lært meg å bli den mannen jeg er i dag. Jeg lærte å tenke før jeg snakker. Tenke meg om i ti sekunder før jeg sa noe. Det er jeg takknemlig for.

IKKE LØFT BEHOLDEREN!

Spasimir understreker også at man som renovatør må være en oppmerksom sjåfør og håndtere bilen godt. Vedlikehold av bilen er også sentralt.

– Som jeg pleier å si: Ta vare på bilen, så tar den vare på deg, smiler han.

Han skynder seg å si at han trives godt på arbeidsplassen og at ROAF tar godt vare på de ansatte.

– Det er teambuilding og fine arrangementer hvor vi lærer mye. Alle bilene er nye og blir godt vedlikeholdt. Vi får godt arbeidstøy og gode sko.

Det siste er viktig i en jobb hvor mange får belastningsskader.

– Det er særlig rygg, skuldre og knær det går ut over. Man må lære seg å bruke kroppen riktig», sier Spasimir, og kommer med sitt beste tips når det gjelder å flytte en avfallsbeholder: – Ikke løft den! Det har jeg sett folk



«Å jobbe med renovasjon gjør at jeg møter mange ulike mennesker fra hele verden. Polsk har jeg lært meg fordi jeg har jobbet med så mange derfra»

ROAFs RENOVATØRER

- 63 renovatører (fast ansatte og vikarer) jobber for ROAF.
- Én kvinne, resten er menn.
- Renovatørene kommer fra 13 land: Bulgaria, Den dominikanske republikk, Eritrea, Kenya, Latvia, Litauen, Nord-Makedonia, Norge, Polen, Slovakia, Spania, Somalia og Ungarn.
- Snittalderen for renovatørene er 39 år.

gjøre. Skulle vi løftet og dyttet på beholderne, hadde vi ødelagt oss. Beholderne har hjul, så det beste er å dra dem, forklarer han.

Det er mye som kan gjøre det tungt å komme fram til avfallsbeholderne om vinteren.

– Det er helt typisk: Dagene når det faller snø etter at det har vært snøfritt en stund, glemmer folk å måke. Men så blir det bedre etter hvert som det kommer mer snø, forteller Spasimir.

Hvordan du kan hjelpe renovatørene med å komme fram, får du i saken «Vintertips fra Spasimir» på neste side.

Spasimir snakker fem språk: bulgarsk, norsk, engelsk, serbisk og polsk.

SNAKKER FEM SPRÅK

Spasimir, kona og sønnen på snart fem bor og trives på Borgen i Ullensaker kommune. Kona er sykepleier, og hun vil jobbe som dette i Norge når hun får godkjent utdanningen sin og lært seg mer norsk. Spasimir snakker fem språk: bulgarsk, norsk, engelsk, serbisk og polsk.

– Å jobbe med renovasjon gjør at jeg møter mange ulike mennesker fra hele verden. Polsk har jeg lært meg fordi jeg har jobbet med så mange derfra, sier han.

I et internasjonalt arbeidsmiljø er kroppsspråk vel så viktig, og Spasimir nevner spesielt ett tiltak:

– Gjennom jobben gikk vi på et flott kurs i kroppsspråk, med en kursleder som hadde undervist presidenter og statsministere. Dette gjør de for en vanlig søppelmann. Det gjør meg stolt, og jeg er glad for å lære, sier han.

FISKETURER OG OSTEPRODUKSJON

Spasimir vokste opp i Blagoevgrad, en by med 70 000 innbyggere som ligger nær grensen til Nord-Makedonia og ti mil fra hovedstaden Sofia. Han reiser dit i feriene og tilbringer omtrent fem uker i året der.

Foreldrene har bodd i mange ulike land for å arbeide, men for tiden er moren på familiens gård. Her har de hundre sauer, og familien har tenkt å sette i gang produksjon av en spesiell bulgarsk ost som likner den greske fetaosten.

Som tenåring i Bulgaria var Spasimir en lovende friidrettsutøver, og han deltok i flere nasjonale mesterskap i

kule og diskos. Å holde seg i form er viktig for ham, og da er svømming det han liker best. Den store lidenskapen har også med vann å gjøre.

– Jeg elsker å fiske! Jeg reiser på turer til venner som bor ulike steder i landet, for eksempel Flekkefjord, Larvik og Frøya, og der fisker jeg sammen med dem. Aller helst fisker jeg med stang, men den største fangsten er et par store sei tatt på rigne, forteller han ivrig med et stort armspenn.

– Rigne er et langt dorgesnøre med fire-fem kroker og søkke i enden, legger han hjelpsomt til.

Så glad er Spasimir i vann at han vurderte å bli yrkesdykker.

– Det kjenner jeg flere som er, og jeg var i gang med en utdanning. Men det ble litt for tøft å stadig skulle ha lange dykk på 25–30 meters dyp. Da liker jeg mye bedre å være renovatør.





Vintertips fra Spasimir

Gjør jobben enklere for deg og renovatørene!

- 1. Ikke kast vann, olje eller noe annet som er veldig fuktig!** Når det er kaldt om vinteren, fryser avfallet fast. Da blir det igjen i beholderen, og det er ikke sikkert vi får det med oss når vi tømmer.
- 2. Løsne beholdere eller lokk som har frosset fast,** om du ser at det har skjedd. Da blir det lettere for oss å tømme.
- 3. Husk å måke!** Det tar kort tid. Da får vi tømt beholderne mye raskere, og vi kan holde ruta.
- 4. Kort avstand til vei!** Pass på at beholderen står inntil kjørbar vei.
- 5. Sett beholderen med håndtaket mot oss.** Da går det raskere å få tak i dem og trille dem til bilen.
- 6. Ikke fyll beholderen så full at lokket ikke går igjen.** Da ramler avfallet ut, og det blir grisete. Dyr og fugler kan også komme og rote det enda mer til.
- 7. Om det ikke er plass til alt i beholderen,** sett en ekstra ROAF-sekk utenfor beholderen på morgenen like før vi kommer eller før du drar på jobb.
- 8. Vær tålmodig i trafikken.** Tuting fører bare til stress for alle, og vi som har store biler er nødt til å kjøre forsiktig.

«RETT PÅ HÅLKA»

Gjenvunnet strøgrus
fås kjøpt på noen av
ROAFs
gjenvinningsstasjoner.



Husk å måke og strø sånn at vi kommer frem til beholderne.



Til styret i alle borettslag og sameier

PÅ NEDRE ROMERIKE



Ønsker dere å:

- Få tryggere bomiljø
- Unngå skadedyr
- Få tilskudd fra ROAF på 30 000 kr per nedgravd brønn (ved bytte av gammel avfallsløsning)
- Redusere avgifter
- Unngå lukt

Utstyrsovergang? Nye brønner over eller under bakken forenkler kildesorteringen samtidig som den gjør jobben til ROAFs sjåfører mye enklere. Har ditt borettslag bruk for ny avfallsløsning? Kontakt oss i dag.

samfunnsutvikling@roaf.no

ROAF
Romerike Avfallsforedling

Enkelt for deg → bra for miljøet

Fire beholdere til alle

Våren 2025 starter ROAF med utrulling av de resterende avfallsbeholderne du skal ha hjemme. Dette vil si at du ved slutten av 2026 skal ha fire avfallsbeholdere hjemme på tomta, i borettslaget eller sameiet ditt.

Med fire avfallsbeholdere hjemme hos dere bidrar vi sammen til en mer bærekraftig, miljøvennlig og kostnads-effektiv fremtid for alle innbyggerne i ROAFs kommuner. I tillegg sikrer vi bedre utnyttelse av ressursene avfallet ditt kan gi.

Hvorfor innføres den nye ordningen?

Våre siste analyser av restavfall og kildesortert matavfall viser tydelige positive tendenser – men potensialet for videre forbedring er likevel stort.

Forskere på forbrukeratferd viser at det er lettere å sortere matavfallet ditt om du har det samme systemet både under kjøkkenbenken og på gårdsplassen din. Vi ser allerede at de som i dag gjør det på denne måten har blitt mye flinkere på å sortere matavfallet sitt.

Gjennom de fire avfallsbeholderne blir det altså mindre svinn. Dette fører igjen til at det blir færre ledd i den videre sorteringsprosessen.

Vi i ROAF vil gjennom de fire nye avfallsbeholderne gjøre det enklere og bedre – både for deg og miljøet – ved å sørge for:

- bedre kildesortering i hjemmet
- økt materialgjenvinning
- reduksjon av restavfallet vårt
- et mer bevisst forhold til forbruket vårt
- at renovasjonsgebyrene holdes så lave som mulig

Mer detaljert informasjon

Du vil motta mer detaljert informasjon før ny ordning innføres. Noen steder vil man få nye tømmedager. Det kan også hende at avfallet ditt ikke blir hentet like ofte som du tidligere er vant til.

De nye avfallsbeholderne blir utdelt fra våren 2025. Akkurat når du får din avfallsbeholder får du beskjed om. Vi kommer tilbake med en mer detaljert tidsplan rundt dette.

Når du har mottatt de nye beholderne skal du sortere avfallet ditt i totalt fire avfallsbeholdere.

ROAFs app ROAFiD gir deg nyttig informasjon om henting og tømming. I ROAFiD-appen kan du aktivere varsler for de forskjellige tømmedagene. På denne måten får du beskjed, i forkant, om hvilken type avfall som hentes når.

Alle vil få god, oppdatert og detaljert informasjon i forkant av innføring av den nye ordningen med fire avfallsbeholdere.

Hvor store er dunkene?

Matavfallsbeholderen og beholderen til glass- og metallemballasje leveres (som standard) i 140 liter. Dette er de minste beholderne vi tilbyr. Om du vil ha større beholdere kan det bestilles.

Skal vi fortsatt bruke grønne poser til matavfall?

Du skal fortsatt bruke grønne poser til matavfallet. Hvis det ligger en vanlig plastpose sammen med de grønne posene i matavfallsbeholderen, vil renovatøren vurdere det som feilsortering og la være å tømme beholderen din. Da vil ikke matavfallet ditt bli hentet før neste gang det er planlagt henting av matavfall.

Må glass- og metallemballasje ha en egen plass ved siden av de andre beholderne?

Glass- og metallemballasje skal kastes rett i den egne beholderen. Glass- og metallemballasjen hentes hver tolvte uke. Det betyr at du kan plassere beholderen der det passer best, så lenge den settes ut på riktig sted på tømmedagen.

Delers du beholdere med naboene dine?

Da vil samarbeidet deres kunne fortsette med de nye beholderne.

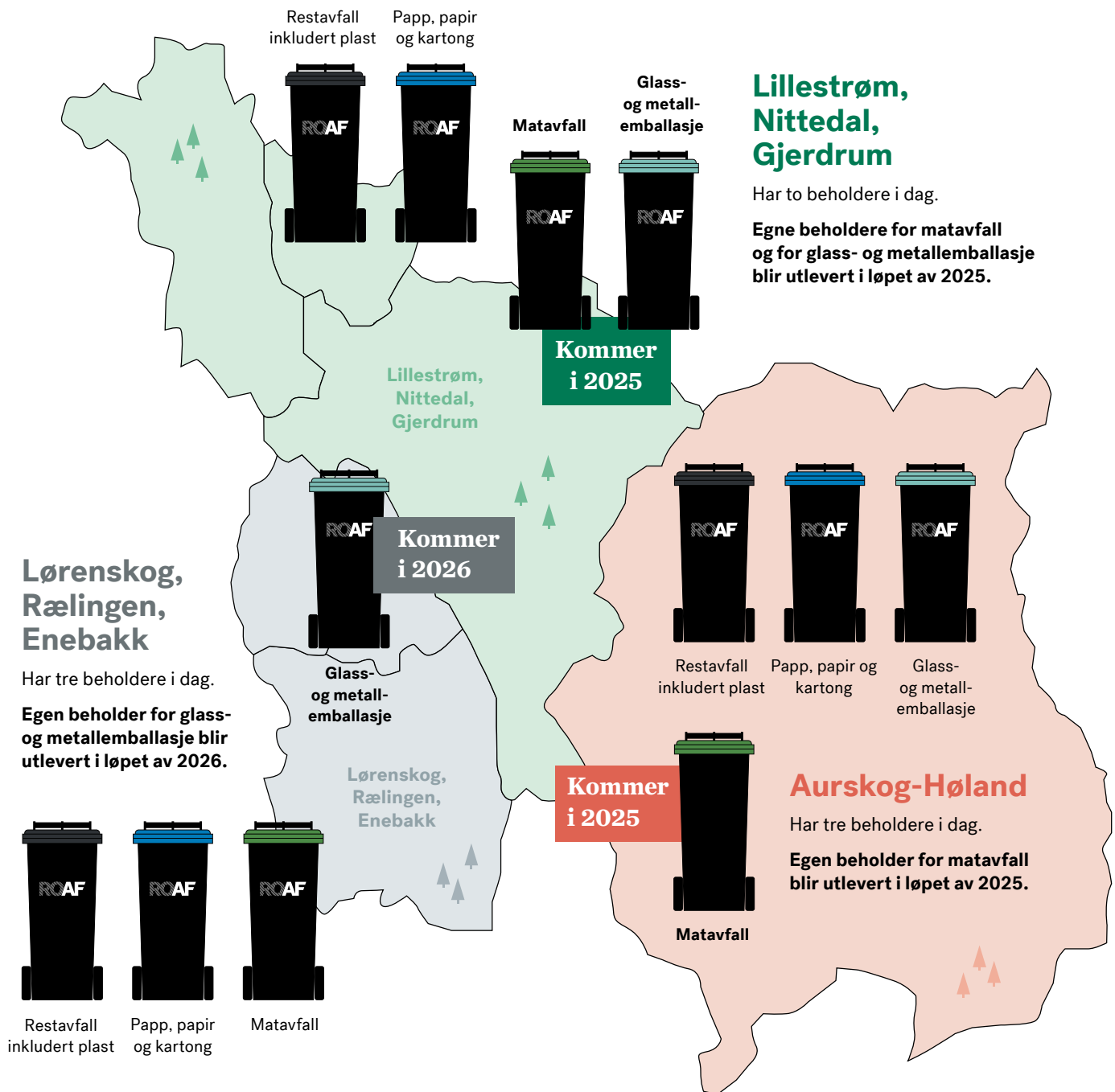

Hva blir nytt fra 2025?

Alle private husholdninger (med egne avfallsbeholdere) som i dag har:

- Restavfall inkludert plast
- Papp, papir og kartong

Vil nå også få (som egne beholdere):

- Matavfall
- Glass- og metallemballasje

Noen har allerede tre avfallsbeholdere

Bor du i Enebakk / Lørenskog / Rælingen skal du allerede ha fått matavfallsbeholder.

Bor du i Aurskog-Høland skal du allerede ha fått egen beholder for glass- og metall.





Slik blir avfallshåndteringen for private husholdninger

Etter at dere har fått de nye avfallsbeholderne vil henting og tømming se sånn ut:

- Restavfall inkludert plast tømmes hver fjortende dag
- Matavfall tømmes hver fjortende dag
- Papp, papir og kartong tømmes hver fjerde uke
- Glass- og metallemballasje tømmes hver tolvte uke

Det er henting og tømming hver uke, men restavfall og matavfall hentes annenhver gang.

Sånn blir henting og tømming for dere med fellesløsning i borettslag og sameier:

- Restavfall inkludert plast tømmes hver sjuende dag
- Matavfall (skal fortsatt kastes i egen brønn eller avfallssug) og tømmes hver fjortende dag
- Papp, papir og kartong tømmes hver fjortende dag
- Glass- og metallemballasje tømmes etter behov

Det vil komme mer informasjon for de som bruker avfallssug etter hvert.



Gratis skap til grønne poser

Skap til grønne poser er et tilbud til borettslag og sameier i ROAFs eierkommuner. Skapet skal brukes til oppbevaring av ruller med grønne matavfallsposer til beboerne.

Kontakt ROAFs kundesenter for informasjon.



Hva blir avfallet til?



Matavfall

Matavfallet blir til biogass og miljøvennlig biogjødsel. ROAFs renovasjonsbiler kjører på biogass produsert av ditt matavfall. Det skjer på Den Magiske Fabrikken ved Tønsberg som du kan lese mer om på side 16.



Restavfall inkludert plast

Vårt automatiske ettersorteringsanlegg (ESAR) sorterer ut plasten i fem ulike plasttyper. Disse omdannes til nye materialer og blir til nye produkter. Resterende restavfall fraktes videre til et forbrenningsanlegg. Der blir det tilbakeført som energi, strøm og fjernvarme.





Innføring av egen matavfalls-
beholder har ført til en solid
økning i mengden riktig
sortert matavfall.

Takk til innbyggerne for god sortering

Vår nye analyse viser betydelige fremskritt i kildesorteringen av matavfall i kommunene Rælingen, Enebakk og Lørenskog som fikk egen beholder for matavfall i 2023.

Rapporten avdekker en økning i riktig sortert matavfall fra 2022 til 2024, samtidig som andelen matavfall i restavfallet har gått ned. Dette tyder på at innbyggerne blir flinkere og flinkere til å benytte seg av kildesorteringssystemet for matavfall.

Resultatene viser en positiv utvikling i avfallshåndteringen, og vi oppfordrer innbyggerne til å fortsette det gode arbeidet med kildesortering. Det bidrar til et mer bærekraftig samfunn og reduserer belastningen på miljøet.

Vi ser at folk ønsker å kildesortere riktig – og det tror vi gjelder for flere innbyggere når egen matavfallsbeholder innføres i de andre kommunene på Nedre Romerike, i løpet av 2025.

Vi takker innbyggerne for god innsats og endringsvilje!

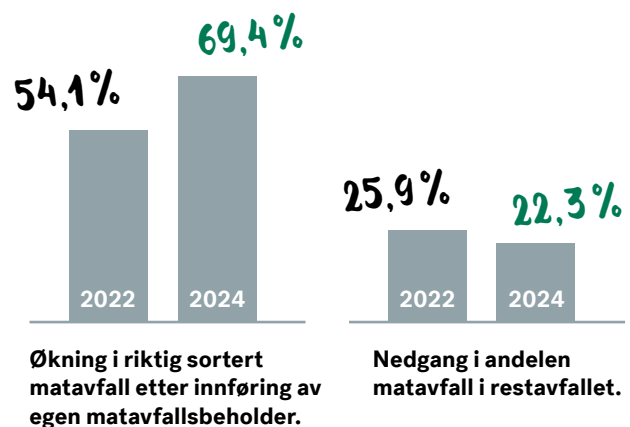

Glass- og metallemballasje

Glass- og metallemballasje kan smeltes og gjenvinnes nærmest i det uendelige. Glass blir til nye glassprodukter og isolasjon i form av glava og glasopor. Metallemballasje blir til nye metallprodukter som blant annet felger, sykkelrammer og stoler.



Papp, papir og kartong

Returpapiret sendes til en papirfabrikk som gjenvinnes materialet og bruker det til produksjon av nytt papir og bølgepapp. Fibrene kan gjenvinnes fem til åtte ganger.



Farlig avfall

Farlig avfall er avfall som inneholder helse- og miljøfarlige stoffer. Farlig avfall håndteres slik at miljøgifter ikke lekker ut i naturen. På den måten hindrer vi at miljøgiftene skader mennesker, dyr og miljø.

Farlig avfall skal leveres på en av ROAFs gjenvinningsstasjoner eller tilbake til forhandler.

Det er gratis for alle husholdninger i ROAFs område å levere farlig avfall.



SE ETTER DETTE MERKET

Produkter som er farlig avfall skal være merket med faresymbolet. Er du i tvil, lever det uansett som farlig avfall.



Sånn gjør du det

1. Ha en fast plass hjemme der du samler farlig avfall. Om du ikke har fått en rød avfallsdunk til farlig avfall fra ROAF kan du få det gratis hos Miljøbilen, eller hente på gjenvinningsstasjonen.
2. Lever det farlige avfallet i originalemballasjen om mulig. Lever til nærmeste gjenvinningsstasjon, butikken der du kjøpte det, eller til Miljøbilen.



Miljøbilen

Miljøbilen kommer til ditt nabolag to ganger i året og henter farlig avfall, små elektriske produkter og elektroniske produkter helt gratis. **Se stoppesteder og rutetider på roof.no.**

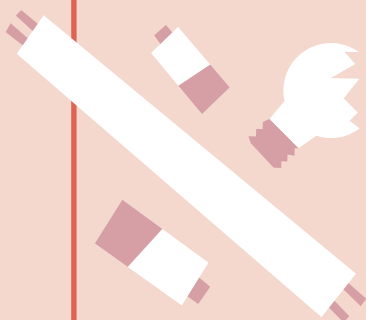

DETTE ER FARLIG AVFALL

- Maling
- Hårfarge
- Lysrør
- Lim
- Batterier
- Neglelakk
- Oljefilter
- Bilolje
- Parfyme
- Spraybokser

FARLIG AVFALL SOM MÅ LEVERES ANDRE STEDER:

- Ammunisjon og eksplosiver leveres til politiet.
- Våpen leveres til politiet.
- Udetonert fyrverkeri kan leveres leveres tilbake til forhandleren.
- Medisinrester leveres til apoteker.

Åpningstider på ROAFs gjenvinningsstasjoner



	BERGER	FETSUND	GJERDRUM
Mandag	07:00 – 19:00	13:00 – 19:00	Stengt
Tirsdag	07:00 – 19:00	Stengt	Stengt
Onsdag	07:00 – 19:00	Stengt	13:00 – 19:00
Torsdag	07:00 – 19:00	10:00 – 15:00	Stengt
Fredag	07:00 – 14:00	Stengt	Stengt
Lørdag	09:00 – 15:00	09:00 – 14:00	Stengt
Søndag	Stengt	Stengt	Stengt

	NITTEDAL	SØRUMSAND	ENEBAKK	AURSKOG-HØLAND
Mandag	Stengt	Stengt	Stengt	13:00 – 19:00
Tirsdag	13:00 – 19:00	13:00 – 19:00	13:00 – 19:00	07:00 – 13:00
Onsdag	Stengt	Stengt	Stengt	07:00 – 13:00
Torsdag	Stengt	Stengt	13:00 – 19:00	13:00 – 19:00
Fredag	10:00 – 15:00	10:00 – 15:00	Stengt	07:00 – 13:00
Lørdag	Stengt	Stengt	Stengt	Stengt
Søndag	Stengt	Stengt	Stengt	Stengt

Ødelagte tekstiler skal sorteres – og kan leveres gratis på våre gjenvinningsstasjoner

Når vi får tekstiler i anlegget kan de vikle seg fast og lage propper. Selv de tynneste nylonstrømper kan sørge for driftsstans som både kan koste tid og penger. Alle rene og tørre tekstiler, også det som er hullete og slitt, kan leveres til en av ROAFs gjenvinningsstasjoner.





Magisk matavfall

I Vestfold får matavfallet ditt nytt liv.

Du er naturligvis flink til å sortere matavfallet ditt. Men hva skjer med de grønne posene etter at de blir skilt ut fra restavfallet?

Sjansen er stor for at de havner på Den Magiske Fabrikken, ti minutter fra Tønsberg. Inne på anlegget møtes ROAF-postens utsendte av storslagne veggmalerier med kyr og digre tanker malt i muntre nyanser av lilla og grønt. Og en søtlig, emmen lukt som minner om hva vi har med å gjøre.

Her havner matavfall fra private husholdninger og bedrifter på

Østlandet og husdyrgjødsel fra bønder i Vestfold. Vi får være med inn i sentralen hvor avfallet blir sortert.

– Det er mye rødt i dag, konstaterer guiden vår, produkt- og bærekraftsjef Mariann Hegg. Det viser seg å være blod fra Norturas slakterier.

En diger kran frakter store mengder matavfall fra betongen til sorteringsanlegget. Her skiller maskiner ut plast og annet som kan ødelegge både avfallet og maskinene.

DEN MAGISKE FABRIKKEN

Ligger i Sem i Vestfold

Åpnet i 2016

Ble til på initiativ fra ordførere i Vestfold

Eies av selskapene Greve Biogass AS og Lindum AS

Gjør matavfall fra hele Østlandet om til biogass, biogjødsel og grønn CO₂



Produkt- og bærekraftsjef
Mariann Hegg viste oss
rundt på anlegget.

– Vi har fått inn mye rart, blant annet kjeler med fastbrent mat, ler Mariann.

«Vi har fått inn mye rart, blant annet kjeler med fastbrent mat.»

Hun forteller om hvordan materialet blir til grønn CO₂, biogass og biogjødsel. Biogass brukes stadig mer som drivstoff for busser og lastebiler, blant dem renovasjonsbilene til ROAF. En vanlig pose matavfall kan bli til biogass som gjør at en stor renovasjonsbil kan

kjøre 250 meter. Matavfallet du har kastet tidligere, kan altså være med på å hente matavfallet du kaster i dag.

Til slutt går vi inn i et drivhus hvor mange meter høye tomatplanter kveiler seg opp mot taket.

– Tomatene får jord som ikke kan bli til vanlig biogjødsel, men som kan brukes til å dyrke med, for eksempel fordi det er plastrester i den, demonstrerer Mariann Hegg.

Kaster du en råttne tomat, vet du nå at Den Magiske Fabrikken gir den nytt liv. Den kan drive en buss framover, gi sunn gjødsel til landbruket – eller bli til nye tomater.

Visste du at...?

Matavfallet du kildesorterer blir til blant annet biogass, som renovasjonsbilene til ROAF kjører på.



ROAF Miljøskole

Hver dag kommer fjerdeklassinger på besøk til ROAF Miljøskole.



Når barn lærer om miljø og bærekraft i skolehverdagen er besøk hos ROAF Miljøskole en ekstra inspirasjonskilde.

– Vi håper og tror at en aktiv og annerledes dag på ROAF Miljøskole inspirerer og motiverer til bærekraftige valg i fremtiden, sier kommunikasjonsdirektør i ROAF, Camilla Delbekk.

« I skolestua er det eventyr, lys, lyd, spill, konkurranser, samarbeid, mestring, digitale effekter, underholdning, film, undervisning og lek. »

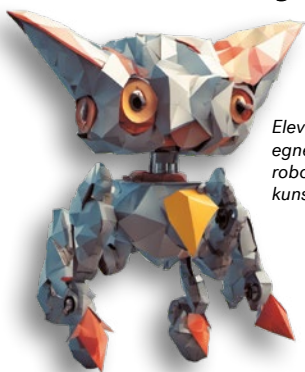

Elevene har utviklet egne kildesorteringsroboter ved hjelp av kunstig intelligens

Delbekk er ansvarlig for miljøskolen, og ser at interessen for gratistilbudet er høyt. Daglige målinger viser at lærerne er fornøyd med undervisningstilbudet. Barna er også svært engasjerte, og deltar gjennom undervisning, lek og tur på gjenvinningsstasjonen.

Målet er å vise barna via aktivitet at kunnskap om kildesortering, gjenbruk og ombruk er essensielt for å kunne håndtere dagens og morgendagens klima- og miljøutfordringer.

– Hos ROAF er det lov med utestemme inne! I skolestua er det eventyr, lys, lyd, spill, konkurranser, samarbeid, mestring, digitale effekter, underholdning, film, undervisning og lek. Barna får også se hvordan ROAF tar hånd om farlig avfall, jern, metall, plast og glass, slik at det kan brukes om igjen. Ekstra spennende er det å se hvordan store maskiner knuser avfallet, slik at det kan klargjøres for å få nytt liv.

Pedagoger fra Vitenparken Ås underviser på ROAF Miljøskole hver dag. Vitenparken Ås har pedagoger med

utdanning innenfor natur og samfunn som leverer engasjerende og inspirerende kunnskapsaktiviteter skoler i Norge.

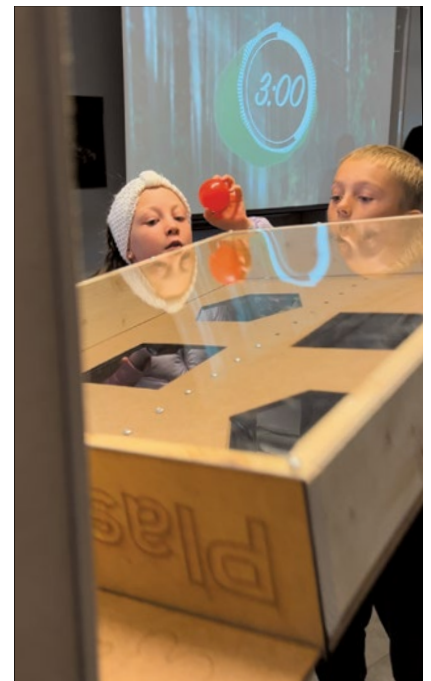

ROAF-quiz

Vinn gavekort på 10 000 kroner!

Quiztid! Har du lest ROAF-posten nøye?

Vet du hva biogass lages av? Eller hva som skal kastes i røde bokser?

Finn løsningsordet og vær med i trekningen om 10 000 kroner.

Finn svaret på hver oppgave. Skriv svaret inn i feltene til høyre. Løsningsordet er det som til slutt danner et ord i det rosa feltet som går nedover.

Send løsningsordet til
quiz@roaf.no

Blir du trukket ut som vinner
får du et gavekort på
dagligvarer til en verdi av
10 000 kroner!

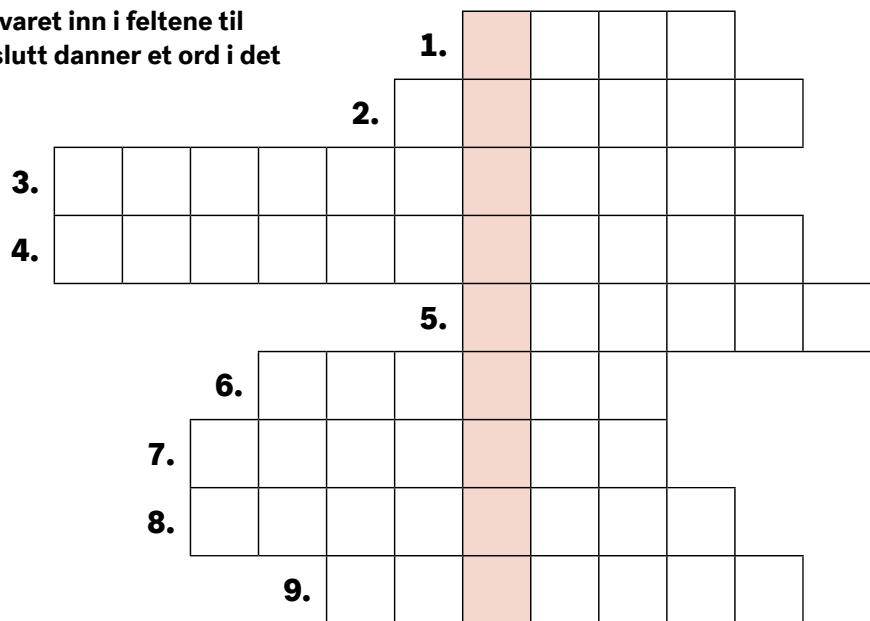

- Hva må du gjøre med snøen foran, oppå og rundt beholderne for at sjåførene til ROAF skal tømme avfallet ditt?
- Hva kalles avfall som du skal legge i en spesiell rød boks?
- I hvilken kommune ligger Skedsmokorset, der hovedkontoret til ROAF holder til?
- Fyll inn ordet som mangler: «Gjennom miljøsmarte valg sørger ROAF for en _____ fremtid for kommende generasjoner.»
- Årstiden vi er inne i nå.
- Appen med det digitale innbyggerbeviset som du må vise frem når du skal kaste noe på gjenvinningsstasjonen.
- Miljøvennlig drivstoff til ROAF sine biler, produsert på Den magiske fabrikken i Vestfold av noe av det du kaster.
- Ordet ROAF bruker om søppeldunk eller søppelspann.
- Vil du unngå at denne gjenstanden fyller stua med brune barnåler? I hele januar kan du levere to sekker med bånd og gavepapir gratis sammen med den.



I 2025 får du nye tømme- dager i løpet av året

Som innbygger i en av ROAFs kommuner er du vant til at avfallet tømmes på faste ukedager og at det kan være avvik fra dette i forbindelse med helligdager og andre fridager. Fra 2025 avslutter vi ordningen med midlertidige avvik – du får i stedet en ny tømmedag i etterkant av fridagene. Dette innføres for å sikre et godt arbeidsmiljø og god HMS for renovatørene våre.

**Les mer i ROAF-posten eller på roaf.no
Takk for at du bidrar!**

ROAF
Romerike Avfallsforedling

Enkelt for deg → bra for miljøet



**Bruk hentekalenderen
og sett opp varslinger i
ROAFiD-appen. Da er
du alltid oppdatert!**